

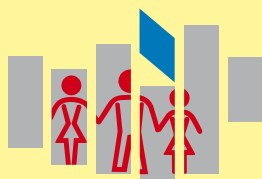

# BEZIRK NIEDERBAYERN



Teilhabe behindertener Menschen am Arbeitsleben  
und Wohnformen für Menschen  
mit geistiger und körperlicher Behinderung

---

## SOZIALVERWALTUNG

# Inhalt

	Seite
Vorwort .....	3
Teilhabe behinderter Menschen am Arbeitsleben und vollstationäre Wohnformen.....	4
Betreutes Wohnen für geistig und körperlich behinderte Menschen .....	16
Wohnheime für Kinder und Jugendliche .....	18
Pflegeeinrichtungen für behinderte Menschen nach SGB XI .....	20
Kontakt.....	21

# Vorwort

Der Bezirk Niederbayern ist überörtlicher Träger der Sozialhilfe in Niederbayern. Er ist insbesondere auch zuständig für behinderte und kranke Menschen, vor allem in voll- und teilstationären Einrichtungen.

## Wohnformen

Vollstationäre Wohnangebote für erwachsene Menschen mit Behinderung verstehen sich als ein Lebensraum für Menschen, die auf begleitende, betreuende, fördernde und ggf. pflegerische Leistungen angewiesen sind. Sie bieten differenzierte und den jeweiligen Bedürfnissen von Menschen mit Behinderung gerechte Wohnplätze an. Menschen mit Behinderung sollten vielfältige Wohnformen vorfinden, in denen ein selbständiges, familiäres Wohnen und eine Entfaltung der Persönlichkeit mit der erforderlichen Hilfestellung möglich sind.

Eine Vielzahl der Träger bietet neben vollstationären Wohnangeboten auch Plätze in ambulant betreutem Einzelwohnen bzw. ambulant betreuten Wohngemeinschaften an.

Heilpädagogische Heime bieten für Kinder, Jugendliche und junge Erwachsene mit geistiger oder körperlicher Behinderung Betreuung und Förderung an. Durch individuelle Fördermaßnahmen tragen sie zur Entfaltung der Persönlichkeit sowie zunehmender Verselbständigung bei und/oder bieten Hilfen zur angemessenen Schulausbildung.

## Teilstationäre Angebote

Die Werkstatt für behinderte Menschen (WfbM) ist eine Einrichtung zur Teilhabe behinderter Menschen am Arbeitsleben und zur Eingliederung in die Arbeitswelt.

In Förderstätten werden – außerhalb oder unter dem Dach einer Werkstätte – Menschen mit Behinderung betreut und gefördert, die noch nicht oder nicht mehr die Voraussetzungen für eine Beschäftigung in einer WfbM erfüllen. Sie dienen der Vorbereitung auf eine berufliche Rehabilitation und der Eingliederung mit dem Ziel der Teilhabe am Leben in der Gemeinschaft.

## Teilhabe behinderter Menschen am Arbeitsleben und vollstationäre Wohnformen

### Träger: Lebenshilfe für Menschen mit Behinderung Vereinigung Landshut e. V.

Brauneckweg 8, 84034 Landshut, Tel. 0871 9740580, Fax 0871 9740589  
www.lebenshilfe-landshut.de

#### Werkstätten:

Landshuter Werkstätten GmbH  
www.lh-arbeit.de

Sonnenring 4 und Außenstelle Münchnerau  
84032 **Aldorf**  
Tel. 0871 93242-0, Fax 0871 93242-99

Hallstattstr. 17, 93309 **Kelheim**  
Tel. 09441 507-0, Fax 09441 507-99

Zieglerstr. 3, 94405 **Landau**  
Tel. 09951 9852-0, Fax 09951 9852-99

Senefelderstr. 6, 84048 **Mainburg**  
Tel. 08751 8455-0, Fax 08751 8455-29

Georg-Pöschl-Str. 10  
84056 **Rottenburg a.d. Laaber**  
Tel. 08781 201220, Fax 08781 2012269

Schwalbenfeldstr. 15, 84137 **Vilsbiburg**  
Tel. 08741 9623-0, Fax 08741 9623-99

#### Förderstätten:

Hallstattstr. 17, 93309 **Kelheim**  
Tel. 09441 507-0, Fax 09441 507-99

Zieglerstr. 5a, 94405 **Landau**  
Tel. 09951 9852-0, Fax 09951 9852-99

Münchnerau 66, 84034 **Landshut**  
Tel. 0871 67258

#### Förderstätten:

Senefelderstr. 6, 84048 **Mainburg**  
Tel. 08751 8455-0, Fax 08751 8455-29

Schwalbenfeldstr.15, 84137 **Vilsbiburg**  
Tel. 08741 9623-0, Fax 08741 9623-99

#### Wohnheime:

Wohnheime des Hauses der Lebenshilfe GmbH  
www.lh-wohnen.de

Goethestr. 2, 84130 **Dingolfing**  
Tel. 08731 72762, Fax 08731 397259

St. Theobald 1, 84144 **Geisenhausen**  
Tel. 08743 969933, Fax 08743 969934

Nürnberger Str. 24, 93346 **Ihrlersstein**  
Tel. 09441 3022, Fax 09441 682653

Alfons-Simonius-Str. 2, 93309 **Kelheim**  
Tel. 09441 683065, Fax 09441 683105

Straubinger Str. 39, 94405 **Landau**  
Tel. 09951 90744, Fax 09951 600557

Händelstr. 2, 84034 **Landshut**  
Tel. 0871 670784

Paul-Heinrich-Weg 10  
84034 **Landshut-Münchnerau**  
Tel. 0871 4305800, Fax 0871 4305808

Ingolstädter Str. 1b, 84048 **Mainburg**  
Tel. 08751 846633-0, Fax 08751 846633-10

#### Wohn-/Pflegeheim mit hausinterner Förderstätte:

Wohnheim für schwerst- und mehrfach behinderte Menschen  
Von-Zabuesnig-Str. 10,  
84034 **Landshut-Münchnerau**  
Tel. 0871 687-5564, Fax 0871 687-5563

**Träger: Lebenshilfe Passau für Menschen mit Behinderung e. V.**

Kastenreuth 16-18, 94034 Passau, Tel. 0851 94994-0, Fax 0851 94994-82  
www.lebenshilfe-passau.de

**Wohnheime:**

Anni-Simmeth-Wohnheim  
Kastenreuth 16-18, 94034 **Passau**  
Tel. 0851 94994-0, Fax 0851 94994-82

Anton-Schmidinger-Wohnheim  
Reinhard-Raffalt-Str. 22, 94036 **Passau**  
Tel. 0851 98888-0, Fax 0851 98888-11

**Außenwohnplätze/  
Außenwohngruppen:**

Holzmannstr. 17, 94036 **Passau**  
Tel. 0851 89144 und 0851 98888-0  
Fax 0851 81054

Nibelungenstr. 2 und 4, 94036 **Passau**  
Tel. 0851 98888-13

**Wohn-/Pflegeheim mit  
hausinterner Förderstätte:**

Wohnheim für Menschen mit  
Schwerstmehrfachbehinderung und Förderstätte  
Kastenreuth 16, 94034 **Passau**  
Tel. 0851 94994-0, Fax 0851 94994-82

**Träger: Lebenshilfe für Menschen mit Behinderung,  
Kreisvereinigung Regen e. V.**

Parkstraße 4, 94209 Regen, Tel. 09921 97011-0, Fax 09921 97011-50  
www.lebenshilfe-regen.de

**Wohnheime:**

Wohnanlage „Ebenäcker Hof“  
Osserstr. 37, 94209 **Regen**  
Tel. 09921 8820-3, Fax 09921 8820-50

Wohnanlage Viechtach  
Flurstr. 22, 94234 **Viechtach**  
Tel. 09942 94956-60, Fax 09942 94956-40

Wohnanlage Zwiesel  
Röckkellerstr. 18, 94227 **Zwiesel**  
Tel. 09922 50060, Fax 09922 502004

**Außenwohnplatz/  
Außenwohngruppe:**

Wohnanlage „Pointn Sacherl“ Bärndorf  
Weizau 8, 94209 **Regen**  
Tel. 09921 904112

**Wohn-/Pflegeheim mit  
hausinterner Förderstätte:**

Wohnanlage Zwiesel für schwerst- und  
mehrfach behinderte Menschen  
Röckkellerstr. 18, 94227 **Zwiesel**  
Tel. 09922 5006-0, Fax 09922 502004

---

**Träger: Lebenshilfe Deggendorf e. V.**

Max-Peinkofer-Str. 12, 94469 Deggendorf, Tel. 0991 38809-0, Fax 0991 38809-50  
www.lebenshilfe-deggendorf.de

**Werkstätten:**

Deggendorfer Werkstätten  
Max-Peinkofer-Str. 12, 94469 **Deggendorf**  
Tel. 0991 388090, Fax 0991 38809-50

Mettener Werkstätten  
Jahnstr. 10, 94526 **Metten**  
Tel. 0991 27032-102, Fax 0991 27032-500

**Werkstätten:**

Osterhofener Werkstätten  
Donaugewerbepark 20, 94486 **Osterhofen**  
Tel. 09932 95488-0, Fax 09932 95488-500

Plattlinger Werkstätten  
Scheiblerstr. 2, 94447 **Plattling**  
Tel. 09931 9110-0, Fax 09931 906986

Regener Werkstätten  
Osserstr. 8, 94209 **Regen**  
Tel. 09921 9433-0, Fax 09921 2726

Teisnacher Werkstätten  
Technologie Campus 4, 94244 **Teisnach**  
Tel. 09923 84209-0, Fax 09923 84209-200

**Förderstätten:**

Jahnstr. 8, 94526 **Metten**  
Tel. 0991 9959250

Osserstr. 47, 94209 **Regen**  
Tel. 09921 9452-0

**Wohnheime:**

Falkensteinstr. 25, 94469 **Deggendorf**  
Tel. 0991 25010-0, Fax 0991 25010-14

Frühlingstr. 18, 94526 **Metten**  
Tel. 0991 91240, Fax 0991 9912845

Wiserstr. 2, 94447 **Plattling**  
Tel. 09931 8947-0, Fax 09931 8947-47

**Wohn-/Pflegeheim:**

Jahnstr. 12, 94526 **Metten**  
Tel. 0991 9959-151, Fax 0991-998990-16

**Träger: Lebenshilfe Grafenau e. V.**

Starenweg 1, 94481 Grafenau, Tel. 08552 3997, Fax 08552 920799  
www.lebenshilfe-grafenau.de

**Wohn-/Pflegeheim:**

Wohnheim der Lebenshilfe Grafenau e. V.  
Ortenburger Weg 7-9, 94481 **Grafenau**  
Tel. 08552 974333-0, Fax 08552 974333-25

---

**Träger: Caritasverband für die Diözese Passau e. V.**

Steinweg 8, 94032 Passau, Tel. 0851 392-0, Fax 0851 392-177  
www.caritas-passau.de

**Werkstätten:**

Wolfsteiner Werkstätten  
Zuppingerstr. 31, 94078 **Freyung**  
Tel. 08551 96030, Fax 08551 5605

Donauhof-Werkstätten  
Donauhof 1 a, 94034 **Passau**  
Tel. 0851 9551-00, Fax 0851 95510-10

Dreiflüsse-Werkstätten  
Georg-Philipp-Wörlen-Str. 2, 94034 **Passau**  
Tel. 0851 949630, Fax 0851 49366650

Caritas-Werkstatt  
Weizauer Weg 9, 94060 **Pocking**  
Tel. 08531 91520, Fax 08531 7656

**Wohnheime:**

Haus Rotbach  
Max-Petzi-Str. 4, 94078 **Freyung**  
Tel. 08551 96430, Fax 08551 7643

Caritasheim St. Ulrich  
Weizauer Weg 22, 94060 **Pocking**  
Tel. 08531 706-0, Fax 08531 706-260

**Wohnheime:** Caritasheim Bruder-Konrad-Haus  
Bruder-Konrad-Weg 13, 94094 **Rotthalmünster**  
Tel. 08533 96040

Caritas-Wohnheim Rotbach  
Außenstelle Spiegelau  
Hauptstr. 41, 94518 **Spiegelau**  
Tel. 08553 9788989  
(Postanschrift: Max-Petzi-Str. 4, 94078 Freyung)

**Außenwohnplätze/  
Außenwohngruppen:** 94060 **Pocking:**  
Südallee 60  
Weizauer Weg 7  
Breslauer Str. 4

---

**Träger: Barmherzige Brüder gemeinnützige Behindertenhilfe GmbH**  
Äußere Passauer Str. 60, 94315 Straubing, Tel. 09421 978-0, Fax 09421 978-109  
www.barmherzige-straubing.de

**Werkstatt:** Eustachius-Kugler-Werkstatt  
Äußere Passauer Str. 60, 94315 **Straubing**  
Tel. 09421 978400, Fax 09421 978109

**Förderstätte:** Richard Pampuri-Förderstätte  
Äußere Passauer Str. 60, 94315 **Straubing**  
Tel. 09421 978400, Fax 09421 978109

**Wohnheim:** Äußere Passauer Str. 60, 94315 **Straubing**  
Tel. 09421 978100, Fax 09421 978109

**Träger: Kath. Jugendfürsorge der Diözese Regensburg e. V.**  
Orleansstr. 2a, 93055 Regensburg, Tel. 0941 79887-0, Fax 0941 79887-177  
www.kjf-regensburg.de

**Werkstätten:** KJF Werkstätten gemeinnützige GmbH  
www.kjf-werkstaetten.de

Eggenfeldener Werkstätten St. Rupert  
Lauterbachstr. 12, 84307 **Eggenfelden**  
Tel. 08721 12070, Fax 08721 2619

Bruder-Konrad-Werkstätte  
Bayerwaldstr. 40, 94360 **Mitterfels**  
Tel. 09961 94170, Fax 09961 941720

WfbM Straubing St. Josef  
Elbinger Str. 13, 94315 **Straubing**  
Tel. 09421 33070, Fax 09421 72249

und Zweigwerkstätten in **Offenstetten,**  
**Riedenburg** und **Hermannsberg**

**Förderstätten:** Eggenfeldener Werkstätten St. Rupert  
Lauterbachstr. 12, 84307 **Eggenfelden**  
Tel. 08721 12070, Fax 08721 2619

WfbM Straubing St. Josef  
Elbinger Str. 13, 94315 **Straubing**  
Tel. 09421 33070, Fax 09421 72249  
(mit Außenstelle Offenstetten)

**Wohnheime:** Cabrini-Haus Offenstetten  
Offenstetten 1, 93326 **Abensberg**  
Tel. 09443 9200, Fax 09443 920199

St. Franziskus  
Gartenweg 2 a, 84307 **Eggenfelden**  
Tel. 08721 97230, Fax 08721 972313

**Wohnheime:** St. Hildegard, Außenstelle Alter Pfarrhof  
Schulstr. 12, 94354 **Haselbach**  
Tel. 09961 942060, Fax 09961 9420611

St. Hildegard, Außenstelle Altes Kloster  
Pilgerstr. 25, 94356 **Kirchroth-Niederachdorf**  
Tel. 09482 959137, Fax 09482 959139

St. Hildegard  
Krankenhausgasse 13, 94315 **Straubing**  
Tel. 09421 96210, Fax 09421 962129

**Außenwohnplätze/  
Außenwohngruppen:** St. Franziskus  
Pfarrkirchener Str. 40 e, 84307 **Eggenfelden**  
Tel. 08721 6301, Fax 08721 6301

Schulstr. 32, 93339 **Riedenburg**  
Tel. 09442 906197

**Wohnheim mit  
hausinterner Förderstätte:** Antoniusheim Münchshöfen  
Haus Nr. 25, 94363 **Oberschneiding**  
Tel. 09426 8511-0, Fax 09426 8511-15

---

**Träger: Lebensgemeinschaft Höhenberg e. V.**  
Höhenberg 8, 84149 Velden/Vils  
www.hoehenberg.org

**Werkstatt:** Höhenberg Werkstätten (WfbM)  
Höhenberg 8, 84149 **Velden**  
Tel. 08086 9313-0, Fax 08086 9313-105

**Wohnheim:** Lebensgemeinschaft Höhenberg  
Höhenberg 8 + 9, 84149 **Velden**  
Tel. 08086 9313-0, Fax 08086 9313-105

**Außenwohnplatz/  
Außenwohngruppe:** Bahnhofstr. 15, 84149 **Velden**

**Träger: Kath. Kirchenstiftung Bonbruck**  
Erdmannsdorfer Str. 7-12, 84155 Bodenkirchen

**Wohnheim:** Haus Pater Viktrizius  
Erdmannsdorfer Str. 9, 84155 **Bodenkirchen**  
Tel. 08745 9650-10, Fax 08745 9650-70  
www.viktrizius.de

---

**Träger: Lebens- und Arbeitsgemeinschaft „Sozialtherapeutische  
Siedlung Bühel e. V.“**

Bühel 4, 94374 Schwarzach  
Tel. 09962 940313, Fax 09962 940314  
www.stsbuehel.de

**Werkstatt:** WfbM „Büheler Werkstätten“  
Bühel 4, 94374 **Schwarzach**  
Tel. 09962 9403-13, Fax 09962 9403-14

**Wohnheim:** Sozialtherapeutische Siedlung Bühel  
Bühel 4, 94374 **Schwarzach**

---

**Träger: Dr. Loew Soziale Dienstleistungen GmbH & Co. KG**  
Gewerbering Süd 12, 92533 Wernberg-Köblitz  
Tel. 09604 915-200, Fax 09604 915-222  
www.dr.loew.de

**Wohnheime:** Wohngruppe Zellerthal  
Thalersdorf 35, 93471 **Arnbruck**  
Tel. 09945 905428

Heim Schreineremühle – Haus Ferrerhof  
Viechtacher Str. 10, 94262 **Kollnburg**  
Tel. 09942 94885-0

**Wohnheime:** Haus Bühling  
Wiesing-Bühling 2, 94234 **Viechtach**  
Tel. 09942 3579, Fax 09942 3593

Haus Niederwinkling  
Hauptstr. 83, 94559 **Niederwinkling**  
Tel. 09604 915-0

Haus Rabenstein  
Waldesruh 22-24, 94227 **Zwiesel**  
Tel. 09922 2236, Fax 09922 6671

**Außenwohnplätze/  
Außenwohngruppen:**

Wohngruppe Zellerthal  
Thalersdorf 35, 93471 **Arnbruck**  
Tel. 09945 905428

Kleinheim Zwiesel  
Rastfeldstr. 6, 94227 **Zwiesel**  
Tel. 09922 5021-63 und 09922 5021-64

---

**Träger: Familie Salzberger**

Salksdorf 6, 94424 Arnstorf

**Wohnheim:**

Haus Katharinenstift  
Hafnergasse 7, 84307 **Eggenfelden**  
Tel. 08721 10105

**Außenwohnplatz/  
Außenwohngruppe:**

Christofgasse 3, 84307 **Eggenfelden**

**Träger: Familie Wagner**  
Kreuzberg 99, 94078 Freyung

**Wohnheim:**

Wohngemeinschaft St. Anna  
Kreuzberg 99, 94078 **Freyung**  
Tel. 08551 910216, Fax 08551 910217  
[www.st-anna-wg.de](http://www.st-anna-wg.de)

---

**Träger: Rosemarie und Josef Liebl**

Am Giglberg 1, 84149 Velden

**Wohnheim:**

Wohngemeinschaft „Am Giglberg“  
Am Giglberg 1, 84149 **Velden**  
Tel. 08742 967383, Fax 08742 9677637  
[www.wohngemeinschaft-am-giglberg.de](http://www.wohngemeinschaft-am-giglberg.de)

---

**Träger: Alois Rehberger**

Kreuzberg 260, 94078 Freyung

**Wohnheim:**

Haus „Kreuzberg“  
Kreuzberg 260, 94078 **Freyung**  
Tel. 08551 9163660, Fax 08551 9163661  
[www.weg-haus-kreuzberg.de](http://www.weg-haus-kreuzberg.de)



## Betreutes Wohnen für geistig und körperlich behinderte Menschen

Betreutes Wohnen im Cabrini-Haus  
Offenstetten 1  
93326 **Abensberg-Offenstetten**  
Tel. 09443 920171

Betreutes Wohnen in Altdorf der  
Lebenshilfe Landshut  
Sonnenring 4, 84032 **Altdorf**  
Tel. 0871 9324274

Betreutes Wohnen im Haus Pater  
Viktrizius der Katholischen Kirchen-  
stiftung Bonbruck  
Erdmannsdorfer Str. 9  
84155 **Bodenkirchen**  
Tel. 08745 965030

Betreutes Wohnen der  
Lebenshilfe Deggendorf  
Max-Peinkofer-Str. 12  
94469 **Deggendorf**  
Tel. 0991 388090

Betreutes Wohnen in Dingolfing der  
Lebenshilfe Landshut  
Goethestr. 2, 84130 **Dingolfing**  
Tel. 08731 9324274

Betreutes Wohnen in Eggenfelden,  
St. Franziskus der Katholischen  
Jugendfürsorge  
Gartenweg 2a, 84307 **Eggenfelden**  
Tel. 08721 97230

Betreutes Wohnen des  
Katharinenstifts Eggenfelden  
Hafnergasse 7, 84307 **Eggenfelden**  
Tel. 08721 10105

Betreutes Wohnen in Freyung der  
St. Anna Wohngemeinschaft  
Kreuzberg 99, 94078 **Freyung**  
Tel. 08551 910216

Betreutes Wohnen der  
Lebenshilfe Grafenau  
Starenweg 1, 94481 **Grafenau**  
Tel. 08552 6259841

Betreutes Wohnen in Kelheim der  
Lebenshilfe Landshut  
Hallstattstr. 19-21, 93309 **Kelheim**  
Tel. 0871 9324274

Betreutes Wohnen der  
Lebenshilfe Landshut  
Savignystr. 9, 84034 **Landshut**  
Tel. 0871 9324274

Betreutes Wohnen der  
Lebenshilfe Passau  
Kastenreuth 16-18, 94034 **Passau**  
Tel. 0851 988880

Betreutes Wohnen im Caritas-Heim  
St. Ulrich in Pocking der Caritas Passau  
Weizauer Weg 22, 94060 **Pocking**  
Tel. 08531 7060

Betreutes Wohnen der  
Lebenshilfe Regen  
Böhmerwaldstr. 9, 94209 **Regen**  
Tel. 09921 905385

Betreutes Wohnen der  
Wohngemeinschaft Giglberg  
Am Giglberg 1, 84149 **Velden**  
Tel. 08742 967383

Betreutes Wohnen der Barmherzigen  
Brüder Straubing  
Äußere Passauer Str. 60  
94315 **Straubing**  
Tel. 09421 9788220

Betreutes Wohnen der  
Wohngemeinschaften St. Hildegard  
Straubing/Haselbach/Niederachdorf  
Krankenhausgasse 13  
94315 **Straubing**  
Tel. 09421 96210

## Wohnheime für Kinder und Jugendliche

### Einrichtung:

Cabrini-Haus Offenstetten  
Offenstetten 1, 93326 **Abensberg**  
Tel. 09443 9200, Fax 09443 920199  
www.cabrini-haus.de

Internat der Berufsschule St. Erhard  
Abteiweg 3, 94526 **Metten**  
Tel. 0991 99892-27, Fax 0991 99892-30

Nardiniheim der Bildungsstätte  
St. Wolfgang  
Regensburger Str. 35, 94315 **Straubing**  
Tel. 09421 948-0, Fax 09421 948-200  
www.st-wolfgang-straubing.de

Caritas Kinderheim St. Vinzenz  
Marienstr. 4, 84028 **Landshut**  
Tel. 0871 96566-400  
Fax 0871 96566-499  
www.kinderheim-landshut.de

Caritasheim St. Ulrich für Kinder und  
Jugendliche mit geistiger Behinderung  
Weizauer Weg 5, 94060 **Pocking**  
Tel. 08531 706-0, Fax 08531 706-260

### Träger:

Kath. Jugendfürsorge der  
Diözese Regensburg e. V.  
Orleansstr. 2 a, 93055 Regensburg  
Tel. 0941 79887-0, Fax 0941 79887-177  
www.kjf-regensburg.de

Caritasverband für die Stadt und den  
Landkreis Landshut e. V.  
Gestütstr. 4a, 84028 Landshut  
Tel. 0871 805-100, Fax 0871 805-199  
www.caritas-landshut.de

Caritasverband für die  
Diözese Passau e. V.  
Steinweg 8, 94032 Passau  
Tel. 0851 392-0, Fax 0851 392-177  
www.caritas-passau.de

### Einrichtung:

Kinderwohnstätte Lüssenberg  
Am Lüssenberg 15, 94227 **Zwiesel**  
Tel. 09922 5036-10, Fax 09922 5036-20

Wohnheim für Schüler der  
St.-Notker-Schule  
Riedfeldstr. 3, 94526 **Metten**  
Tel. 0991 270039-0, Fax 0991 270039-29

Institut für Hörgeschädigte  
Auf der Platte 11, 94315 **Straubing**  
Tel. 09421 542-0, Fax 09421 542-100  
www.ifh-straubing.de

### Träger:

Lebenshilfe für Menschen mit  
Behinderung,  
Kreisvereinigung Regen e. V.  
Parkstr. 4, 94209 Regen  
Tel. 09921 97011-0, Fax 09921 97011-50  
www.lebenshilfe-regen.de

Lebenshilfe Deggendorf e. V.  
Max-Peinkofer-Str. 12  
94469 Deggendorf  
Tel. 0991 38809-0, Fax 0991 38809-50  
www.lebenshilfe-deggendorf.de

Bezirk Niederbayern  
Hauptverwaltung  
Maximilianstr. 15, 84036 Landshut  
Tel. 0871 808-1911, Fax 0871 808-1906  
www.bezirk-niederbayern.de

## Pflegeeinrichtungen für behinderte Menschen nach SGB XI

Hier handelt es sich um spezialisierte Pflegeheime, die auf die Bedürfnisse von Menschen mit Behinderungen ausgerichtet und vom Bezirk Niederbayern als solche anerkannt sind:

### Einrichtung:

Haus Schreinermühle 1  
94262 **Kollnburg**  
Tel. 09942 94885-0, Fax 09942 94885-24

### Träger:

Dr. Loew Soziale Dienstleistungen  
GmbH & Co. KG  
Gewerbering Süd 12  
92533 Wernberg-Köblitz  
Tel. 09604 915-200, Fax 09604 915-222  
www.dr.loew.de

Haus Bühling  
Wiesing-Bühling 2, 94234 **Viechtach**  
Tel. 09942 3579, Fax 09942 3593

Antoniusheim Münchshöfen  
Haus Nr. 25, 94363 **Oberschneiding**  
Tel. 09426 8511-0, Fax 09426 8511-15

Kath. Jugendfürsorge der  
Diözese Regensburg e. V.  
Orleansstr. 2a, 93055 Regensburg  
Tel. 0941 79887-0, Fax 0941 79887-177  
www.kjf-regensburg.de

Wohnpflegeheim  
„Kardinal-von-Galen-Haus“  
Donauhof 1, 94034 **Passau**  
Tel. 0851 959-2300, Fax 0851 959-2411

Caritasverband für die  
Diözese Passau e. V.  
Steinweg 8, 94032 Passau  
Tel. 0851 392-0, Fax 0851 392-177  
www.caritas-passau.de

AWO Wohnpflegeheim für Behinderte  
Wittelsbacherhöhe 77  
94315 **Straubing**  
Tel. 09421 5519-0, Fax 09421 5519-55

AWO Soziale Dienste gGmbH  
Wittelsbacherhöhe 19  
94315 Straubing  
www.awo-straubing.de

## Kontakt

### Bezirk Niederbayern

#### Sozialverwaltung

Am Lurzenhof 3c  
84036 Landshut

Telefon 0871 97512-100  
Fax 0871 97512-190  
E-Mail sozialverwaltung@bezirk-niederbayern.de  
www.bezirk-niederbayern.de

Leitung Irmgard Kaltenstadler

### Behindertenbeauftragte des Bezirks Niederbayern:

Bezirksrätin Hannelore Langwieser, Mainburg  
E-Mail hannelore.langwieser@hallertau.net

### Impressum

Herausgeber:  
Bezirk Niederbayern  
Referat für Presse- und Öffentlichkeitsarbeit  
Maximilianstr. 15  
84028 Landshut

Telefon 0871 808-1905  
Fax 0871 808-1906  
E-Mail pressestelle@bezirk-niederbayern.de

Text: Sozialverwaltung  
Redaktion und Gestaltung: Pressestelle

www.bezirk-niederbayern.de

Druck:  
ORTMAIER DRUCK GmbH, Frontenhausen

Stand August 2013